



PROYECTO EDUCATIVO
LA ESPERANZA

Diagonal 6, 5-20 La Esperanza, Zona 6
Chimaltenango, Chimaltenango.
e-mail: comunidadlaesperanza@yahoo.com
Tel: (502) 3450-3915 (502) 7938-6077
Facebook: [comunidad.laesperanza.5](https://www.facebook.com/comunidad.laesperanza.5)

¿Por qué existimos?

El Proyecto Educativo La Esperanza surgió por la necesidad en la comunidad de un espacio en donde los niños, jóvenes y adultos puedan acceder a servicios educativos formales y alternativos.

El departamento de Chimaltenango ocupa el segundo lugar a nivel nacional en cuanto al índice de delincuencia. Esto coloca a nuestros jóvenes en riesgo de ser reclutados o violentados por grupos delincuenciales como: extorsionadores, robo de vehículos, consumo y venta de drogas, grupos de asaltantes; que operan y/o radican en el sector.

Las causas principales de esta situación son:

1 La falta de establecimientos de educación media para jóvenes de escasos recursos económicos en el sector; por lo que muchos jóvenes abandonan los estudios después de cursar la primaria

2 La carencia de distractores positivos aumentan la vagancia y la delincuencia.

3 La falta de supervisión a que están expuestos los niños, niñas, adolescentes debido a las largas jornadas que laboran los padres y madres para proveer de lo más necesario a sus familias.

4 El incremento de familias desintegradas y disfuncionales intensifica la rebeldía y apatía social en los y las jóvenes.

5 La violencia de género e intrafamiliar latente en los hogares.

6 La falta de concientización social para que las personas sean entes de prevención en la defensa de sus derechos y cumplimiento de sus obligaciones.

La Esperanza encara esta problemática otorgando capacitaciones productivas, educación básica regular, extraescolar, arte, cultura y deportes con un enfoque especial en la prevención de violencia.

A través del Proyecto Educativo La Esperanza se atiende primordialmente a jóvenes de escasos recursos para que ellos sean agentes de cambio en su comunidad. Trabajamos con adultos y familias en función de crear mejores expectativas para la juventud ya que a través de estos jóvenes La Esperanza puede crear cambios significativos en Chimaltenango.

Formar personas capaces de suplir sus necesidades sin acudir a ningún tipo de acto de violencia con conciencia sobre sus derechos, ejerciendo sus obligaciones sociales, valorando su cultura y la equidad de género

Una comunidad sin violencia social ni de género, empoderada actuando y transformando la conciencia de nuevas generaciones.

**¿A Quiénes
Servimos?**

**Nuestra
Misión**

**Nuestra
Visión**

Marco Organizacional

- Transformar la conciencia social con respecto al tema de violencia y delincuencia en nuestra juventud.
- Prevenir el involucramiento de las y los jóvenes a bandas de delincuencia común, maras o crimen organizado.
- Prevenir la tristeza social emanada por la violencia social y de género.

-
- Empoderamiento de las y los jóvenes chimaltecos desde los espacios facilitados en el proyecto, en la toma de conciencia de sus derechos y obligaciones sociales con respecto a la delincuencia, la violencia social y de género.
 - La juventud reconoce los tipos de violencia y que sufre la comunidad e incide en su prevención.
 - Todos los espacios facilitados, tanto para adultos y jóvenes enfatizan la concientización y disminución de la violencia social y de género.

-
- Número de jóvenes que reconocen los tipos de violencia que sufre nuestra sociedad y los medios para prevenirla.
 - Incidencia de los y las jóvenes en procesos y organizaciones en prevención de la violencia social y de género.
 - Índice de las y los jóvenes reconoce las causas y los riesgos de participar en actividades delictivas.
 - Disminución del uso de violencia entre los jóvenes participantes de los diversos programas del proyecto.
 - Aumento en el conocimiento de las formas y estrategias para prevenir la violencia en la vida personal, el entorno familiar y en la comunidad.

-
- Encuestas iniciales y finales de los procesos formativos.
 - Informe a través de un monitoreo de seguimiento.
 - Observación directa del comportamiento y conducta de los participantes.
 - Encuestas a jóvenes y padres de familia.

Meta a largo plazo

Meta a corto plazo

Indicadores

Fuentes de indicadores

Las Estrategias Organizacionales de La Esperanza

Estrategia 1

Abri espacios de educación formal

Apoyo directo a jóvenes:

Educación Media Regular

Talleres escolares de empoderamiento social, prevención de violencia y equidad de género.

Apoyo indirecto a los jóvenes:

Alfabetización y primaria acelerada a los padres de familia y otros adultos para que tengan herramientas para ayudar a los jóvenes.

Estrategia 2

Abrir espacios de educación informal necesarios para el desarrollo de los jóvenes, todos enfocados a la prevención de la violencia

Apoyo directo a jóvenes:

Reforzamiento Escolar

Extraescolar: arte, cultura y deporte

Escuela de líderes

Apoyo indirecto a los jóvenes:

Taller para padres de familia

Estrategia 3

Entablar alianzas con OG's y ONG's que tengan fines comunes y complementen de manera especializada nuestro trabajo.

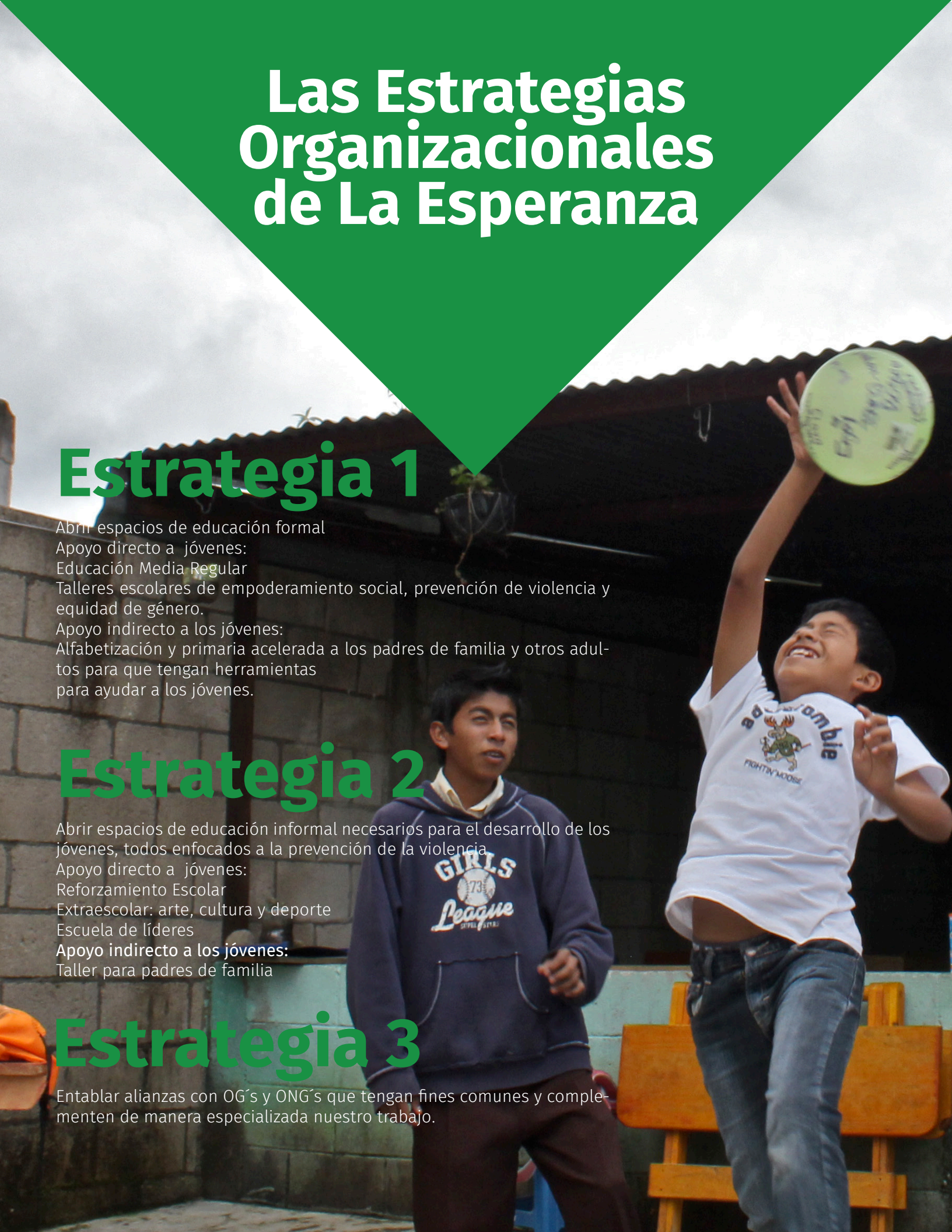

Programas específicos

Educación media regular

Brinda formación social y académica

Provee educación de 1ro a 3ro Básico según el currículo nacional de Guatemala

Talleres de empoderamiento:
Impartidos dos veces al mes, por personal capacitado de diversas organizaciones que apoyan nuestros objetivos.

Contribuye con desarrollo educativo integral de nuestros adolescentes y enfatiza la educación contra la violencia, el desarrollo del pensamiento crítico y la conciencia social.

Mejora las condiciones de convivencia entre los estudiantes.

De 7:30 a 12:30 horas con docentes especializados.

Reforzamiento escolar

Apoyo en la elaboración de tareas a los alumnos de la escuela pública y de La Esperanza.

Eleva el nivel educativo de la población objetivo.

Mejora las relaciones entre los participantes y ayuda a adquirir habilidades sociales y de comunicación.

Programa extraescolar: (Actualmente suspendido por falta de fondos) Sin embargo el horario sería de la siguiente manera:

De 14:30 a 17:30 horas

Materiales y asesoría para la elaboración de tareas.

Acceso supervisado a internet.

Reforzamiento en las materias de mayor dificultad.

(actualmente suspendido por falta de fondos)



Actividades extraescolares

Escuela de Líderes

Actividades deportivas, recreativas y culturales.

Cursos de cocina, carpintería, manualidades, repostería, reciclaje, educación sexual, expresión artística, entre otras.

Que apoyan la productividad y formación integral de nuestros educandos.

Posibilita el acceso a actividades productivas, artísticas, culturales y deportivas brindando una opción para el uso adecuado del tiempo libre.

Promueve en los participantes sentimientos positivos de pertenencia social.

Alfabetización y primaria acelerada

Este programa es para los padres de familia y hermanos que no hayan tenido oportunidad de cursar su Educación Primaria.

Dos veces por semana en horario accesible,

Promueve los medios adecuados para que la población joven y adulta de 15 años y más, que no sabe leer y escribir tenga acceso a la cultura escrita, con lo cual se contribuirá al desarrollo del potencial humano para que la persona participe activamente en el desarrollo económico, social y político del país y con ello garantizar el derecho que tiene la población adulta analfabeta del sector, a la educación. Incluye todos los materiales de estudio: cuadernos, libros, lápices.

Taller para padres de familia

Capacitaciones mensuales que ofrecen a los padres de familia herramientas de crianza no violentas.

Promueve la convivencia pacífica en los hogares y que proyectan esto a la comunidad



¿Quiénes son nuestros Aliados Estratégicos?

Nuestras Alianzas estratégicas que complementan nuestros servicios, impartiendo charlas, talleres y actividades en beneficio de nuestros jóvenes son, entre otras:



**Unidad de prevención
de delito**



LIGA GUATEMALTECA DE
HIGIENE MENTAL



¿Cómo nos puede Apoyar a alcanzar Nuestra Misión?

- Realizando una donación económica para mejorar las condiciones educativas.
- Brindando becas educativas con valor de Q.200.00 mensuales por alumno.
- Donando Material didáctico o libros para nuestra biblioteca.
- Realizando colectas en su centro educativo o lugar de trabajo.
- Permittiéndonos colocar alcancías para recaudación de fondos.
- Otras formas con las que su institución cuente.

